

**I  
N  
F  
O  
R  
M  
E**

**2-2014**

**INFORME 2013**

[www.fundacionregional.com.ar](http://www.fundacionregional.com.ar)  
estadistica@fundacionregional.com.ar

# Informe 2-2014

## INTRODUCCIÓN

El siguiente informe presenta datos sobre las Altas y Bajas comerciales del año 2013. En forma seguida, se realiza un análisis con más detalle de las actividades que presentaron mayor número de altas y bajas.

Finalmente se confecciona un Indicador de Altas/Bajas y se analiza su evolución a lo largo de los últimos nueve años.

## FUENTES DE INFORMACIÓN

Los datos utilizados para la elaboración de este informe provienen del Área de Comercio de la Municipalidad de General Pico.

# ANÁLISIS HABILITACIONES COMERCIALES

## AÑO 2013

Realizando un análisis de todo el período se registraron **380 altas y 347 bajas**. Quedando en actividad al 31 de diciembre de 2013 un total de **3.399 comercios habilitados**.

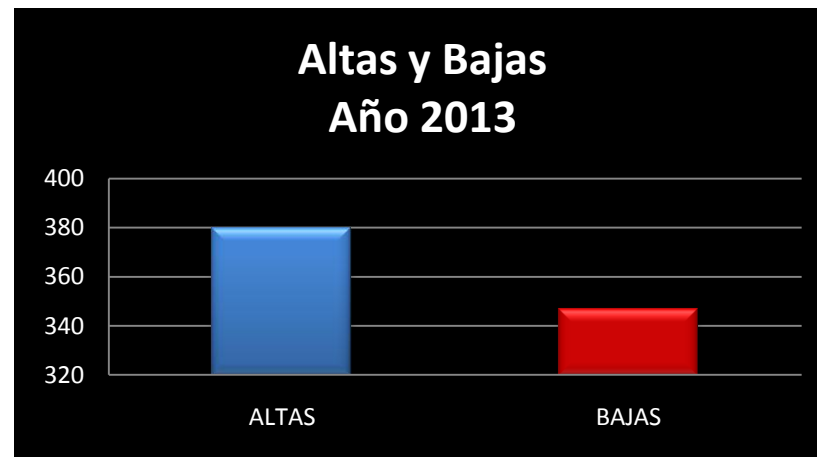

Haciendo un análisis por Categoría, se desprende que la categoría G (Comercio, ver Anexo) explica el 69% y 64% del total de las bajas y altas, respectivamente. Esto es comprensible dado que es la categoría que mayor número de habilitaciones posee.

Por otro lado, podemos observar en el gráfico, que en las diferentes categorías ha habido un comportamiento similar entre altas y bajas, excepto en las categorías L (servicios inmobiliarios) y P (Enseñanza) que sólo se produjeron altas.

Un dato a destacar es que en la ciudad de General Pico hay **33 Inmobiliarias** y **35 Institutos de Enseñanza** habilitados al 31 de diciembre de 2013.

# INDICADOR de ALTAS Y BAJAS

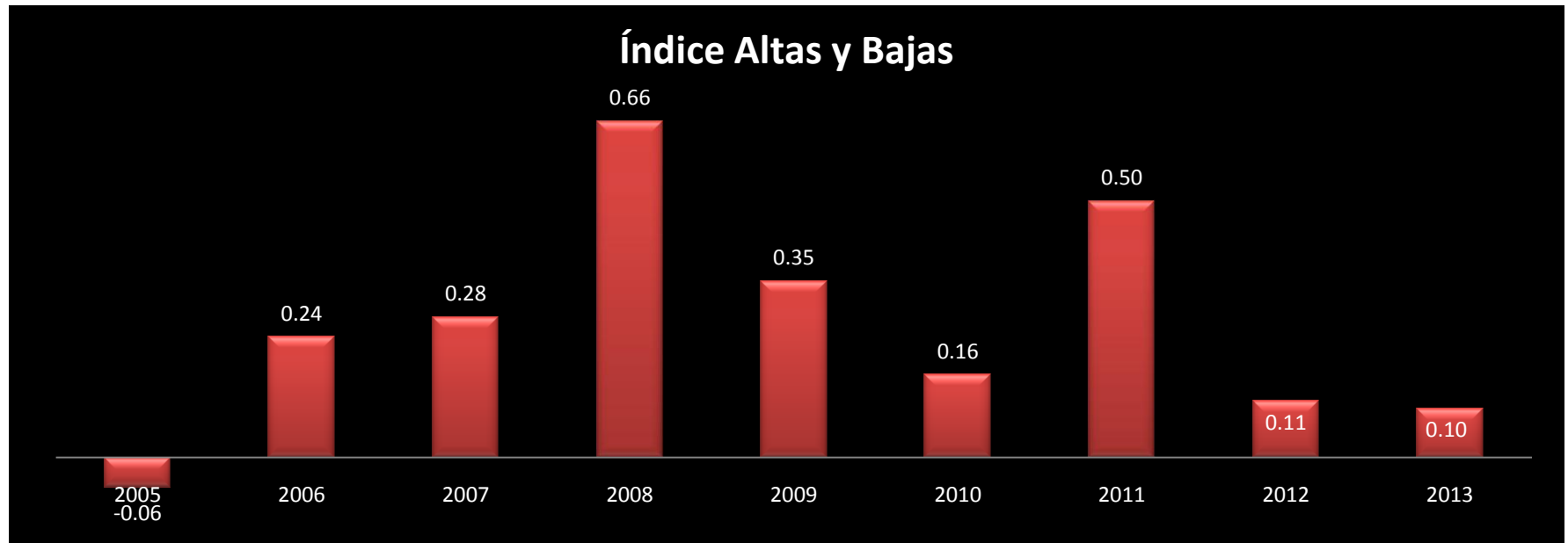

El Indicador de Altas y Bajas se construyó de la siguiente manera:

Donde:

$$I_{A/B} = \frac{\Delta}{Altas - \Delta}$$

**Δ:** Diferencia entre Altas y Bajas del mismo período

**Altas:** Altas comerciales del período

Realizando un análisis de este indicador para los últimos 9 años, se observa que el mismo es **negativo solo para el año 2005**, significando esta situación que hubo más bajas que altas comerciales, aunque **desde el año 2011 ese indicador** si bien es positivo, **viene disminuyendo**.

# ANEXO:

## Clasificación de Actividades Económicas

Según INDEC podemos clasificar a las actividades económicas en 21 categorías que comprenden:

<b>Categoría A:</b>	Agricultura, ganadería, caza, silvicultura y pesca.
<b>Categoría B:</b>	Explotación de minas y canteras
<b>Categoría C:</b>	Industria manufacturera
<b>Categoría D:</b>	Suministro de electricidad, gas , vapor y aire acondicionado.
<b>Categoría E:</b>	Suministro de agua, cloacas, gestión de residuos, recuperación de materiales y saneamiento público.
<b>Categoría F:</b>	Construcción
<b>Categoría G:</b>	Comercio al por mayor y al por menor; reparación de vehículos automotores, motocicletas.
<b>Categoría H:</b>	Servicio de transporte y almacenamiento.
<b>Categoría I:</b>	Servicios de alojamiento y servicios de comida
<b>Categoría J:</b>	Información y comunicaciones
<b>Categoría K:</b>	Intermediación financiera y servicios de seguros.
<b>Categoría L:</b>	Servicios inmobiliarios.
<b>Categoría M:</b>	Servicios profesionales, científicos y técnicos.
<b>Categoría N:</b>	Actividades administrativas y servicios de apoyo
<b>Categoría O:</b>	Administración pública, defensa y seguridad social obligatoria.
<b>Categoría P:</b>	Enseñanza
<b>Categoría Q:</b>	Salud humana y servicios sociales.
<b>Categoría R:</b>	Servicios artísticos, culturales, deportivos y de esparcimiento.
<b>Categoría S:</b>	Servicios de asociaciones y servicios personales
<b>Categoría T:</b>	Servicios de hogares privados que contratan servicio doméstico
<b>Categoría U:</b>	Servicios de organizaciones y órganos extraterritoriales.

De acuerdo a las habilitaciones comerciales otorgadas por el Municipio de General Pico, estas categorías se reducen a 16 siendo éstas las remarcadas en color.